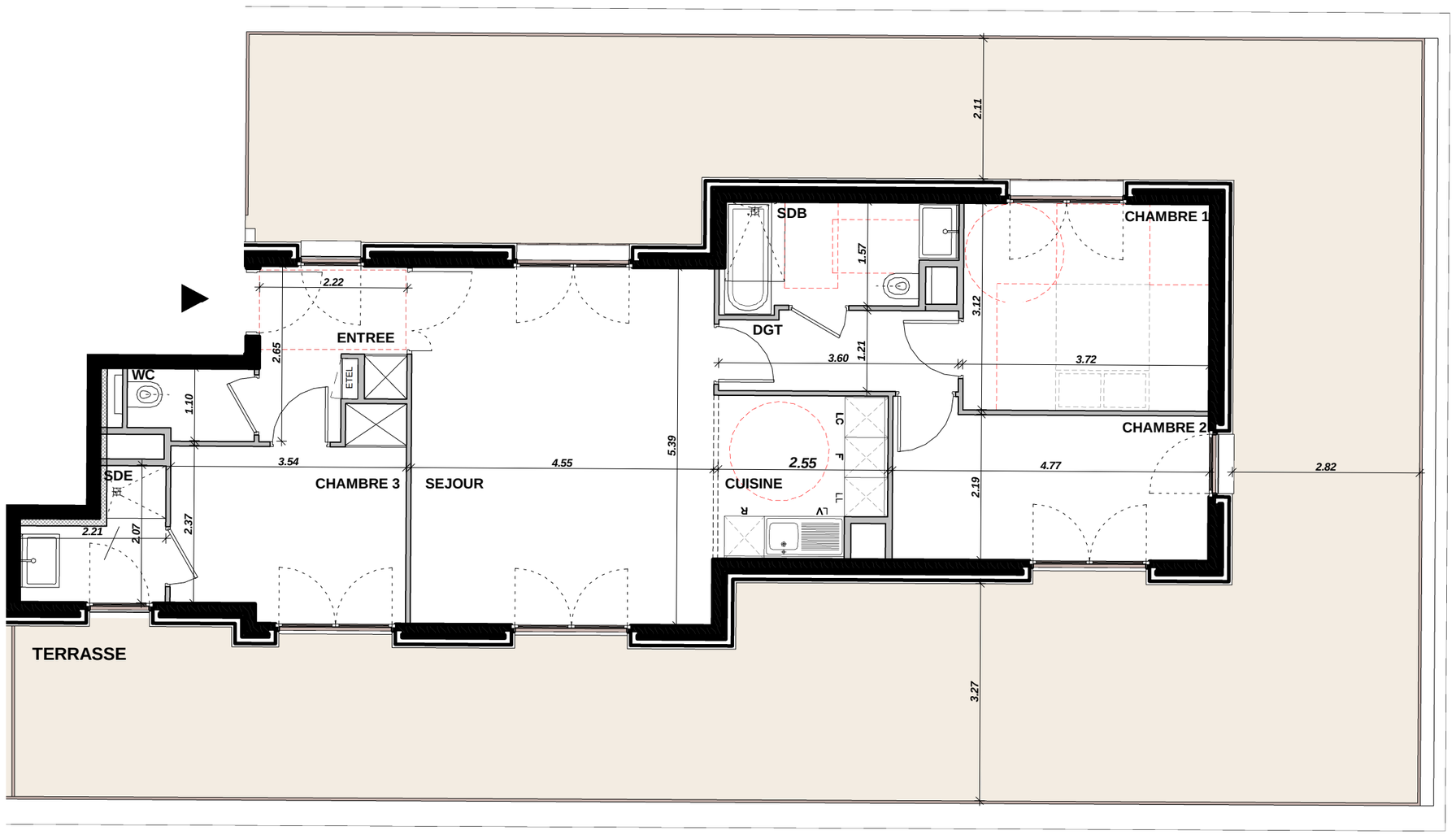

Le Belvédère
SAINTES

1 Rue Bernard-Rue des Jacobins
17100 Saintes

4 Pièces

A202

Bâtiment A - 2ème étage

ENTREE	5.16 m²
SEJOUR	24.52 m²
CUISINE	5.87 m²
CHAMBRE 1	11.59 m²
CHAMBRE 2	10.73 m²
CHAMBRE 3	9.67 m²
DGT	4.23 m²
SDB	5.29 m²
SDE	3.62 m²
WC	1.98 m²
SURFACE HABITABLE TOTALE	82.65 m²
TERRASSE	120.38 m²

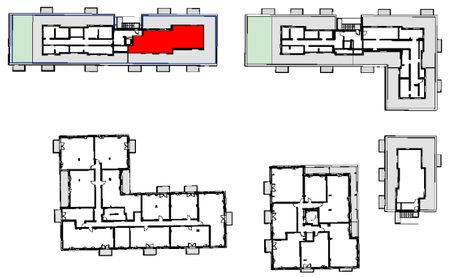

DGT	Dégagement	LC	Linéaire Complémentaire
SDB	Salle de Bain	R	Réfrigérateur
SDE	Salle d'Eau	LV	Lave-Vaisselle
LL	Lave-Linge	F	Four

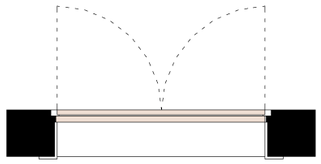
Porte-Fenêtre

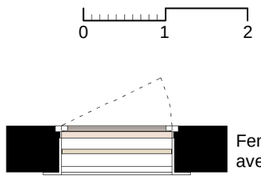

Fenêtre
avec garde-corps

Date : 16/05/25 Indice : 1

Les surfaces, cotes, gaines, retombées, soffites et faux plafonds ainsi que l'emplacement des sanitaires ne sont pas tous figurés ou le sont à titre indicatif. Des modifications sont susceptibles d'être apportées à ce plan en fonction des impératifs administratifs, des contraintes techniques de conception et des tolérances d'exécution, tant en ce qui concerne les dimensions libres que les équipements et les réseaux divers, les appareillages sanitaires et électriques. Seuls seront fournis les équipements figurant sur le descriptif en annexe de l'acte de vente.