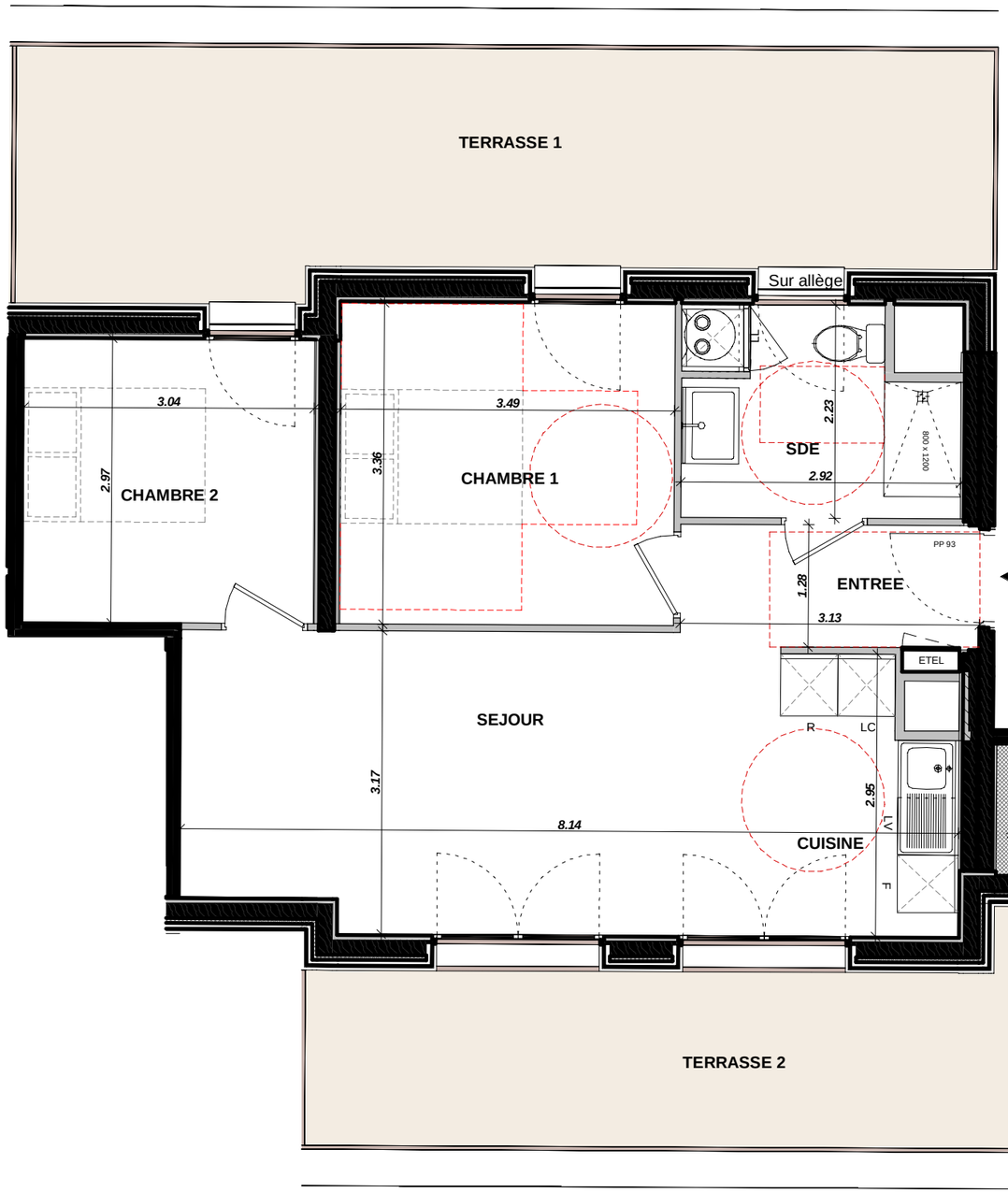

DGT Dégagement
SDB Salle de Bain
SDE Salle d'Eau
LL Lave-Linge

LC Linéaire Complémentaire
R Réfrigérateur
LV Lave-Vaisselle
F Four

Ballon d'eau chaude thermo-dynamique

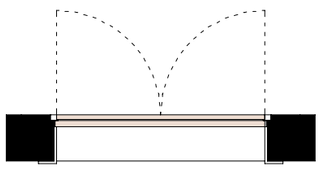

Porte-Fenêtre

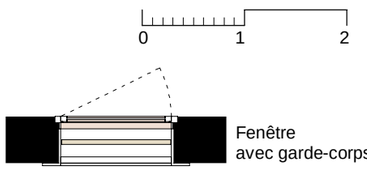

Fenêtre avec garde-corps

Le Belvédère
SAINTES

1 Rue Bernard-Rue des Jacobins
17100 Saintes

3 Pièces

A201

Bâtiment A - 2ème étage

ENTREE	3.76 m²
SEJOUR	19.12 m²
CUISINE	4.96 m²
SDE	5.77 m²
STOCKAGE EXTERIEUR	3.22 m²
CHAMBRE 1	11.73 m²
CHAMBRE 2	9.00 m²
SURFACE HABITABLE TOTALE	57.57 m²
TERRASSE 1	24.67 m²
TERRASSE 2	21.97 m²

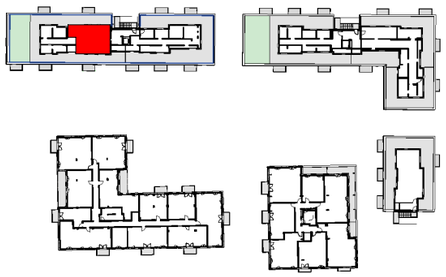

Date : 18/09/2026 Indice : 3

Les surfaces, cotes, gaines, retombées, soffites et faux plafonds ainsi que l'emplacement des sanitaires ne sont pas tous figurés ou le sont à titre indicatif. Des modifications sont susceptibles d'être apportées à ce plan en fonction des impératifs administratifs, des contraintes techniques de conception et des tolérances d'exécution, tant en ce qui concerne les dimensions libres que les équipements et les réseaux divers, les appareillages sanitaires et électriques. Seuls seront fournis les équipements figurant sur le descriptif en annexe de l'acte de vente.